



CITTA' DI FRATTAMAGGIORE

- PROVINCIA DI NAPOLI -

Protocollo - Comune di
Frattamaggiore



0023141

17/10/2013
13:49

Dichiarazione relativa agli obblighi di pubblicazione concernenti i componenti degli organi di indirizzo politico ai sensi dell'art. 14, lett. a)-b)-c)-d)-e) del D.Lgs. n. 33/2013.

Il/la sottoscritto/a DEL PRETE PASQUALE,
nato/a CASOLIA, Prov. (NA) il 25-3-73, e residente in
FRATTAMAGGIORE alla Via VERDIANA, n. 197, nella
sua qualità pro tempore di Titolare dell'incarico politico e/o di governo di Consigliere Comunale
presso il Comune di Frattamaggiore (NA),

DICHIARA

sotto la propria responsabilità, ai sensi e per gli effetti Decreto del Presidente della Repubblica n. 445/2000 quanto segue:

a) Atto di nomina o di proclamazione con indicazione della durata dell'incarico o del mandato elettivo	(1) Atto di nomina e/o di proclamazione n. <u>11217</u> del <u>13-05-2010</u> Tipo di incarico politico o di governo <u>Consigliere Comunale</u> Durata dell'incarico ricoperto <u>5 anni</u>
b) Curriculum personale	(2) <u>VEDI ALLEGATO</u>
c) Compensi di qualsiasi natura connessi all'assunzione della carica; importi di viaggi di servizio e missioni pagati con fondi pubblici.	(3) Compensi connessi alla carica <u>8437,26</u> Importi viaggi di servizio e missioni pagati dall'Ente <u>/</u>
d) Dati relativi all'assunzione di altre cariche, presso enti pubblici o privati, e relativi compensi a qualsiasi titolo corrisposti	(3) Altre cariche ricoperte presso enti pubblici o privati <u>/</u> Compensi a qualsiasi titolo corrisposti in relazione alle cariche <u>/</u>
e) Altri eventuali incarichi con oneri a carico della finanza pubblica con indicazione dei compensi spettanti	(3) Altri eventuali incarichi <u>/</u> Compensi spettanti per gli incarichi <u>/</u>

(1) compilare con le informazioni che ricorrono.

(3) compilare con le informazioni che ricorrono. La dichiarazione va resa anche se negativa.

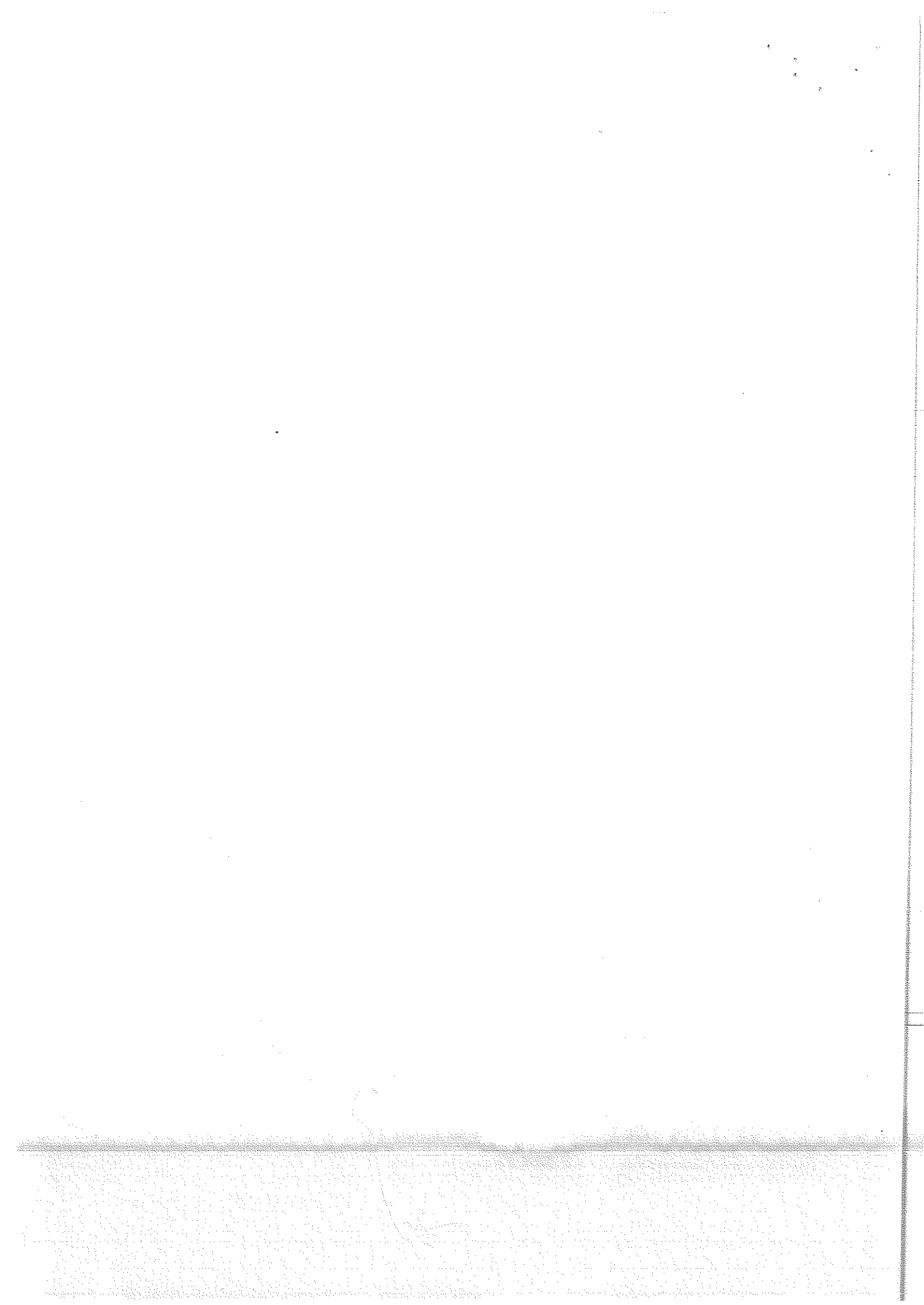





CITTA' DI FRATTAMAGGIORE

- PROVINCIA DI NAPOLI -

Dichiarazione relativa agli obblighi di pubblicazione concernenti i componenti degli organi di indirizzo politico ai sensi dell'art. 14, lett. f), del D.Lgs. n. 33/2013.

Il/la sottoscritto/a DEL PRETE PASQUALE
nato/a CASORIA, Prov. (NA) il 25/3/1973, e residente in
FRATTAMAGGIORE alla Via VERGARA, n. 197, nella
sua qualità pro tempore di Titolare dell'incarico politico e/o di governo di C consigliere Comunale
presso il Comune di Frattamaggiore (NA),

DICHIARA

sotto la propria responsabilità, ai sensi e per gli effetti Decreto del Presidente della Repubblica n. 445/2000, nonché con l'apposizione della formula "sul mio onore affermo che la dichiarazione corrisponde al vero" ai sensi dell'art. 2 della L n. 441/1982, quanto segue:

a) Diritti reali su beni immobili e su beni mobili iscritti in pubblici registri a proprio nome	(1) <u>SCOOTER MALAGUTI 250 DE46416</u>
b) Azioni di società e quote di partecipazione a società possedute	(1) <u>/</u>
c) Esercizio di funzioni di amministratore o di sindaco di società	(1) <u>/</u>
d) Copia dell'ultima dichiarazione dei redditi soggetti all'imposta sui redditi delle persone fisiche	(2) <u>COME DA COPIA ALLEGATA</u>
e) Spese sostenute ed obbligazioni assunte per la propaganda elettorale, ovvero attestazione di essersi avvalso esclusivamente di materiali e di mezzi propagandistici predisposti e messi a disposizione dal partito o dalla formazione politica della cui lista ha fatto parte	(3) <u>/</u>



CITTA' DI FRATTAMAGGIORE

- PROVINCIA DI NAPOLI -

f) che le attestazioni e dichiarazioni, di cui alle precedenti lett. a), b), c) e d), relative al coniuge non separato e ai parenti entro il secondo grado, in quanto gli stessi hanno espresso il loro consenso, sono a margine riportate	(4) IL CONIUGE NON HA DATO IL CONSENSO.
--	---

(1) compilare con le informazioni che ricorrono. La dichiarazione va resa anche se negativa.

(2) indicare "come da copia allegata" ed allegare copia della dichiarazione dei redditi

(3) dichiarare il caso che ricorre ed allegare le copie delle dichiarazioni relative agli eventuali contributi ricevuti (art.4, c. 3, L. 659/1981)

(4) riportare le informazioni per le quali è stato espresso il consenso indicando il nominativo del coniuge o del parente ed il grado di parentela ovvero indicare per ciascuno di essi il caso del mancato consenso

Dichiara, inoltre, di impegnarsi a comunicare ogni variazione relativa alle dichiarazioni di sopra.

data 12/10/2013

IL DICHIARANTE
Pompeo De Neri

Allegare copia di documento di identità in corso di validità.

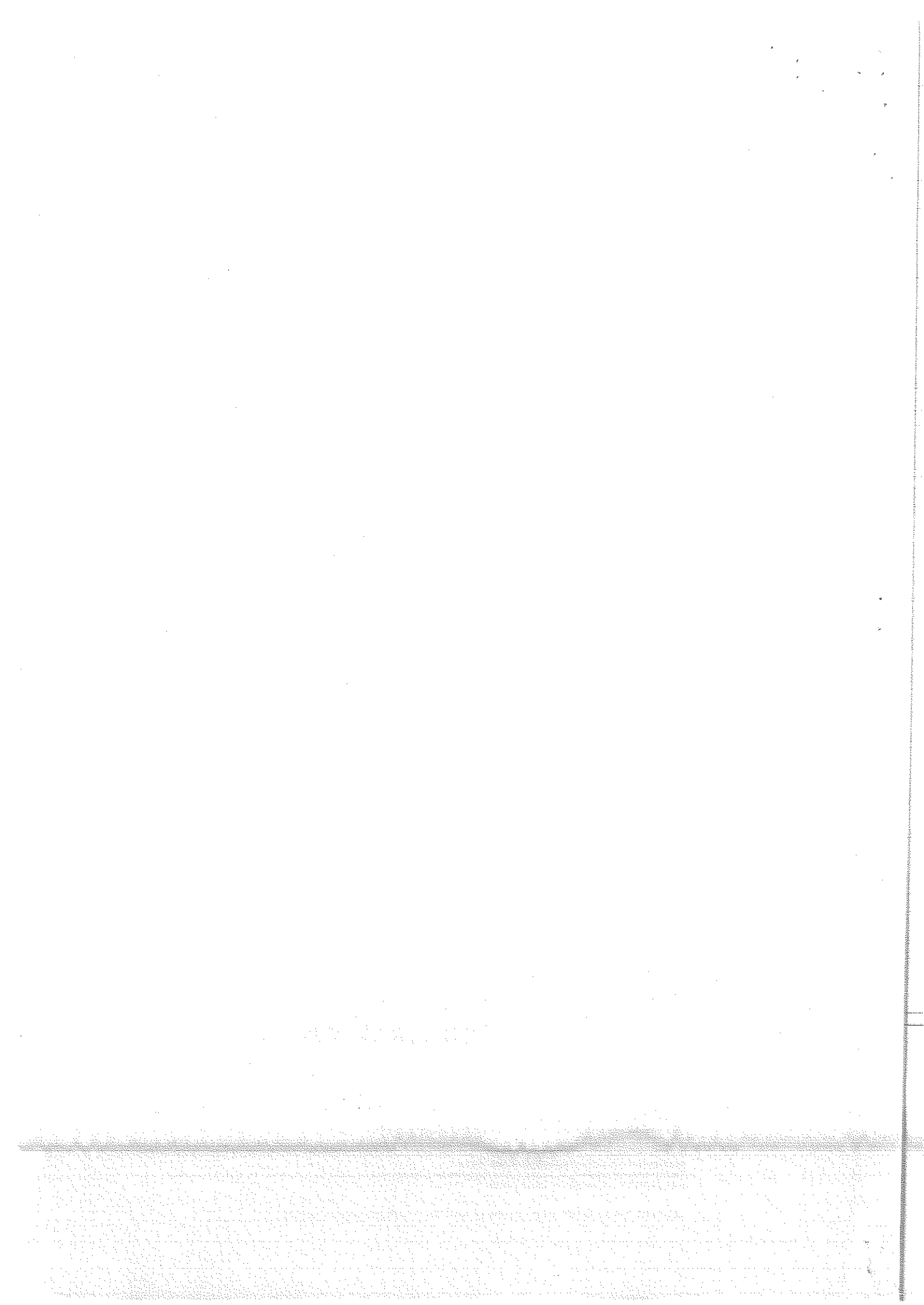

Codice fiscale (*)

DLPPQL73C25B990V

TIPO DI DICHIARAZIONE	Redditi	Iva	Modulo RW	Quadro VO	Quadro AC	Studi di settore	Parametri	Indicatori	Correttiva nei termini	Dichiarazione integrativa a favore	Dichiarazione integrativa	Dichiarazione integrativa (art. 2 c. 50, letter. DPR 322/98)	Eventi eccezionali
	<input checked="" type="checkbox"/>	<input type="checkbox"/>	<input type="checkbox"/>	<input type="checkbox"/>	<input type="checkbox"/>	<input type="checkbox"/>	<input type="checkbox"/>	<input type="checkbox"/>	<input type="checkbox"/>	<input type="checkbox"/>	<input type="checkbox"/>	<input type="checkbox"/>	<input type="checkbox"/>

DATI DEL CONTRIBUENTE	Comune (o Stato estero) di nascita		Provincia (sigla)		Data di nascita			Sesso	
	CASORIA		NA		giorno 25 mese 03 anno 1973			M X F	

celibe/nubile	coniugato/a	vedovo/a	separato/a	divorziato/a	deceduto/a	titolato/a	minore	Partita IVA (eventuale)	
1 <input type="checkbox"/>	2 <input checked="" type="checkbox"/>	3 <input type="checkbox"/>	4 <input type="checkbox"/>	5 <input type="checkbox"/>	6 <input type="checkbox"/>	7 <input type="checkbox"/>	8 <input type="checkbox"/>		
Accelerazione eredità giacente		Liquidazione volontaria		Stato		Riservato al liquidatore ovvero al curatore fallimentare		Periodo d'imposta	
				dal		giorno mese anno		giorno mese anno	

RESIDENZA ANAGRAFICA	Comune		Provincia (sigla)		C.a.p.		Codice comune	
	Da compilare solo se variata dal 1/1/2012 alla data di presentazione della dichiarazione		Tipologia (via, piazza, ecc.)		Indirizzo		Numero civico	
	Frazione		Data della variazione		Domicilio fiscale diverso dalla residenza		Dichiarazione presentata per la prima volta	
		giorno mese anno		1 <input type="checkbox"/>		2 <input type="checkbox"/>		

TELEFONO E INDIRIZZO DI POSTA ELETTRONICA	Telefono prefisso		numero		Cellulare		Indirizzo di posta elettronica	

DOMICILIO FISCALE AL 01/01/2012	Comune		Provincia (sigla)		Codice comune	
	FRATTAMAGGIORE		NA		D789	

DOMICILIO FISCALE AL 31/12/2012	Comune		Provincia (sigla)		Codice comune	

DOMICILIO FISCALE AL 01/01/2013	Comune		Provincia (sigla)		Codice comune	

SCELTA PER LA DESTINAZIONE DELL'OTTO PER MILLE DELL'IRPEF	Stato		Chiesa cattolica		Unione Chiese cristiane avventiste del 7° giorno		Assemblee di Dio in Italia	
	Chiesa Valdese unione delle chiese metodiste e valdesi		Chiesa Evangelica Luterana in Italia		Unione Comunità Ebraiche Italiane		Sacra arcidiocesi ortodossa d'Italia ed Esarcato per l'Europa Meridionale	
	Chiesa Apostolica in Italia		Unione Cristiana Evangelica Battista d'Italia		IN CASO DI SCELTA NON ESPRESSA DA PARTE DEL CONTRIBUENTE, LA RIPARTIZIONE DELLA QUOTA D'IMPOSTA NON ATTRIBUITA SI STABILISCE IN PROPORZIONE ALLE SCELTE ESPRESSE. LA QUOTA NON ATTRIBUITA SPETTANTE ALLE ASSEMBLEE DI DIO IN ITALIA E ALLA CHIESA APOSTOLICA IN ITALIA È DEVOLUTA ALLA GESTIONE STATALE.			

In aggiunta a quanto spiegato nell'Informativa sul trattamento dei dati, si precisa che i dati personali del contribuente verranno utilizzati solo dall'Agenzia delle Entrate per attuare la scelta.

SCELTA PER LA DESTINAZIONE DEL CINQUE PER MILLE DELL'IRPEF	Sostegno del volontariato e delle altre organizzazioni non lucrative di utilità sociale, delle associazioni di promozione sociale e delle associazioni e fondazioni riconosciute che operano nei settori di cui all'art. 10, c. 1, lett a), del D.Lgs. n. 460 del 1997				Finanziamento della ricerca scientifica e dell'università			
	FIRMA _____				FIRMA _____			

Codice fiscale del beneficiario (eventuale)	_____
---	-------

Codice fiscale del beneficiario (eventuale)	_____
---	-------

Finanziamento della ricerca sanitaria	
FIRMA	_____
Codice fiscale del beneficiario (eventuale)	_____

Finanziamento delle attività di tutela, promozione e valorizzazione dei beni culturali e paesaggistici	
FIRMA	_____

Sostegno delle attività svolte dal comune di residenza dei contribuenti	
FIRMA	_____

Sostegno alle associazioni sportive dilettantistiche riconosciute ai fini sportivi dal CONI a norma di legge, che svolgono una rilevante attività di interesse sociale	
FIRMA	_____
Codice fiscale del beneficiario (eventuale)	_____

In aggiunta a quanto spiegato nell'Informativa sul trattamento dei dati, si precisa che i dati personali del contribuente verranno utilizzati solo dall'Agenzia delle Entrate per attuare la scelta.

RESIDENTE ALL'ESTERO	Codice fiscale estero		Stato estero di residenza		Codice dello Stato estero		NAZIONALITA'	
	Stato federato, provincia, contea		Località di residenza				1 <input type="checkbox"/> Estera	
	Indirizzo						2 <input type="checkbox"/> Italiana	

(*) Da compilare per i soli modelli predisposti su fogli singoli, ovvero su moduli meccanografici a striscia continua.

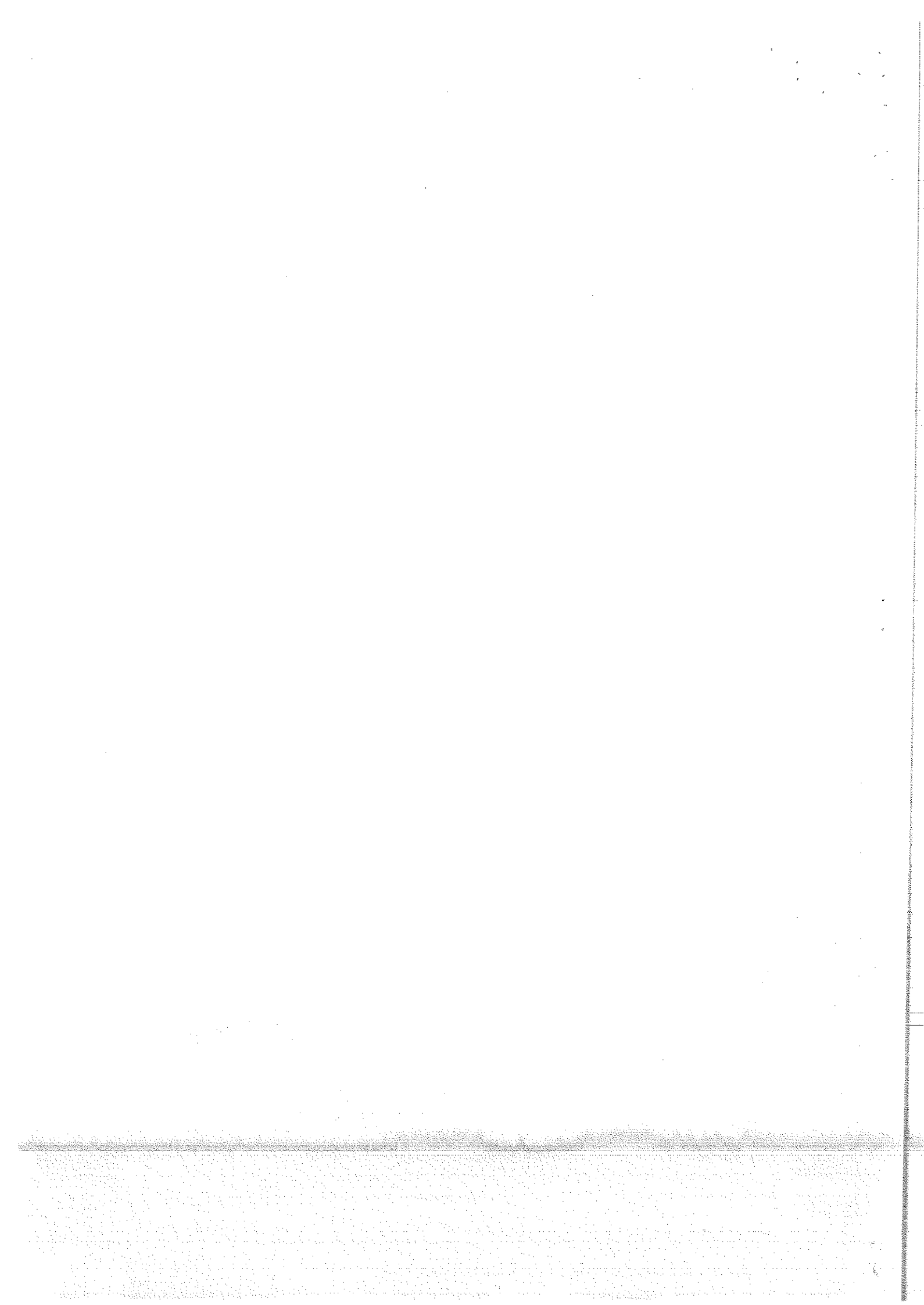

RISERVATO A CHI PRESENTA LA DICHIARAZIONE PER ALTRI

Form fields for tax identification, including Codice fiscale (obbligatorio), Codice carica, Data carica (giorno, mese, anno), Cognome, Nome, Sesso (M, F), Data di nascita (giorno, mese, anno), Comune (o Stato estero) di nascita, Comune (o Stato estero), Provincia (sigla), C.a.p., Residenza anagrafica (o domicilio fiscale), Frazione, via e numero civico / Indirizzo estero, Telefono prefisso, numero, Data di inizio procedura, Procedura non ancora terminata, Data di fine procedura, Codice fiscale società o ente dichiarante.

CANONE RAI IMPRESE

0 Tipologia apparecchi (Riservata ai contribuenti che esercitano attività d'impresa)

FIRMA DELLA DICHIARAZIONE il contribuente dichiara di aver compilato e allegato i seguenti quadri (barrare le caselle che interessano)

Grid for tax categories (RA, RB, RC, RP, RN, RV, CR, RX, CS, RH, RI, RM, RR, RT, RE, RF, RG, RD, RS, RO, CE, LM, EC, RU, FC, N moduli IVA) and checkboxes for telematic communication (Invio avviso telematico all'intermediario, Invio comunicazione telematica anomale dati studi di settore).

IMPEGNO ALLA PRESENTAZIONE TELEMATICA Riservato all'intermediario

Impegno a presentare in via telematica la dichiarazione (1), Ricezione avviso telematico (X), Ricezione comunicazione telematica anomale dati studi di settore. Data dell'impegno: 20 09 2013. FIRMA DELL'INTERMEDIARIO: DEL PRETE UMBERTO.

VISTO DI CONFORMITÀ

Codice fiscale del responsabile del C.A.F., Codice fiscale del C.A.F., Codice fiscale del professionista, FIRMA DEL RESPONSABILE DEL C.A.F. o DEL PROFESSIONISTA.

CERTIFICAZIONE TRIBUTARIA

Codice fiscale del professionista, Codice fiscale o partita IVA del soggetto diverso dal certificatore che ha predisposto la dichiarazione e tenuto le scritture contabili, FIRMA DEL PROFESSIONISTA.

FAMILIARI A CARICO

Table with 7 columns: Relazione di parentela, Codice fiscale (Indicare il codice fiscale del coniuge anche se non fiscalmente a carico), N. mesi a carico, Minore di tre anni, Percentuale di detrazione spettante, Detrazione 100% affidamento figli. Rows include CONIUGE, PRIMO FIGLIO, and other family members.

QUADRO RA REDDITI DEI TERRENI

Table with 11 columns: Reddito dominicale, Titolo, Reddito agrario, Possesso (giorni, %), Canone di affitto in regime vincolistico, Casi particolari, Continuazione (**), Eserzione IAP. Rows RA1 to RA7 and RA11 (Somma col. 10, 11 e 12).

(*) Da compilare per i soli modelli predisposti su fogli singoli, ovvero su moduli meccanografici a striscia continua.

www.lavoratori.it CONFORME AL PROVVEDIMENTO AGENZIA DELLE ENTRATE DEL 31/01/2013 E DEL 19/04/2013 - ITWorking

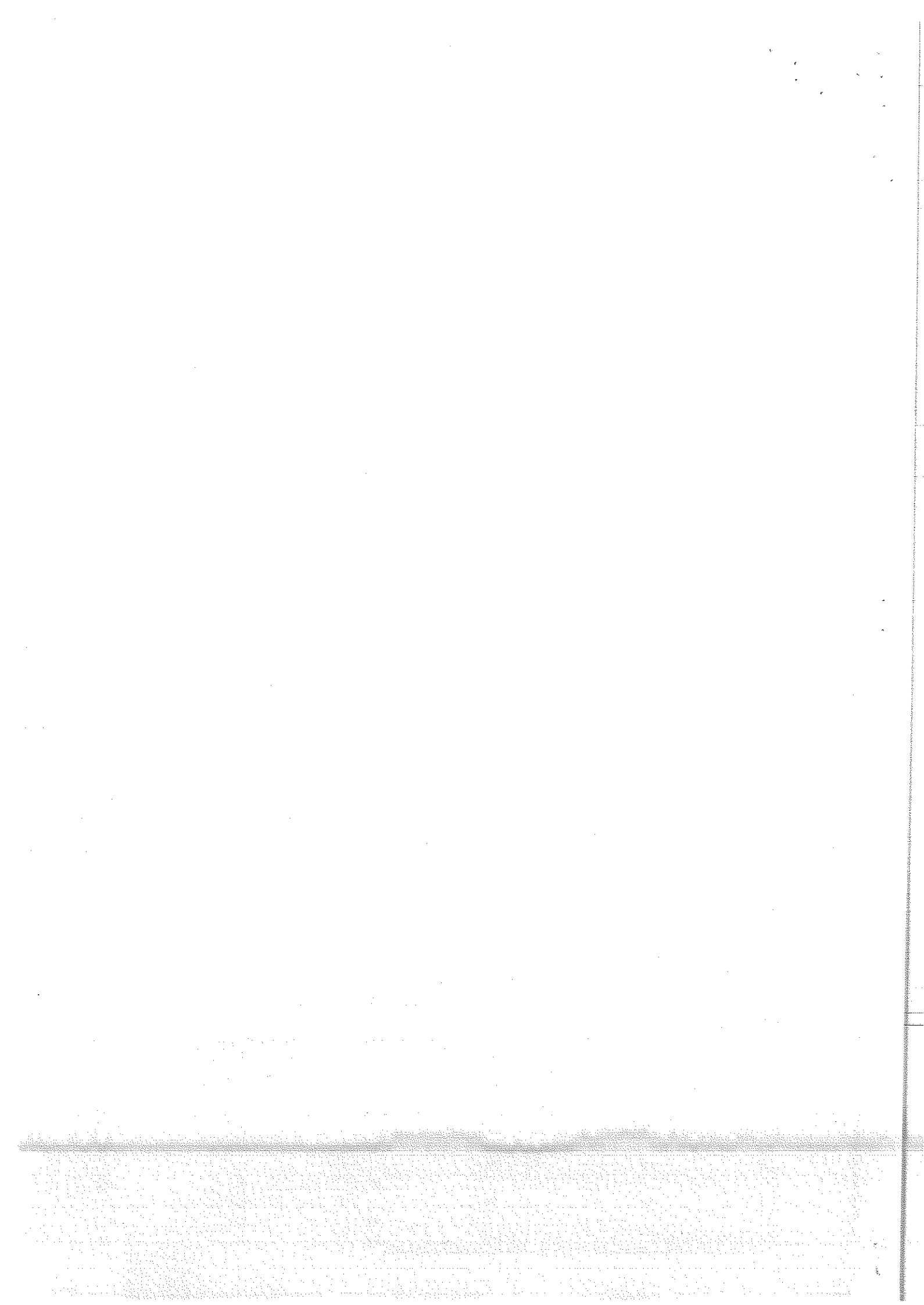



CODICE FISCALE

D L P P Q L 7 3 C 2 5 B 9 9 0 V

REDDITI

QUADRO RB - Redditi dei fabbricati

QUADRO RC - Redditi di lavoro dipendente

Mod. N.

0 1

QUADRO RB		Rendita catastale	Utilizzo	giorni	Possesso percentuale	Codice canone	Canone di locazione	Casi particolari	Continua-zione (*)	Codice Comune	IMU dovuta per il 2012	Cedolare secca	Esenzione IMU
REDDITI DEI FABBRICATI E ALTRI DATI		684,00	1	365	50		0,00			G130	119,00		
Sezione I		REDDITI IMPONIBILI		Tassazione ordinaria	Cedolare secca 21%	Cedolare secca 19%	REDDITI NON IMPONIBILI		Abitazione principale		Immobili non locati		
Redditi dei fabbricati		0,00		0,00	0,00	0,00	0,00		342,00		0,00		
Esclusi i fabbricati all'estero da includere nel Quadro RL		0,00		0,00	0,00	0,00	0,00		0,00		0,00		
Sezione II		REDDITI IMPONIBILI		Tassazione ordinaria	Cedolare secca 21%	Cedolare secca 19%	REDDITI NON IMPONIBILI		Abitazione principale		Immobili non locati		
Redditi relativi ai contratti di locazione		0,00		0,00	0,00	0,00	0,00		0,00		0,00		
Sezione III		REDDITI IMPONIBILI		Tassazione ordinaria	Cedolare secca 21%	Cedolare secca 19%	REDDITI NON IMPONIBILI		Abitazione principale		Immobili non locati		
Immobili storici		0,00		0,00	0,00	0,00	0,00		0,00		0,00		
QUADRO RC		REDDITI DI LAVORO DIPENDENTE E ASSIMILATI		Tipologia reddito		Indeterminato/Determinato		Redditi		17.086,00			
Sezione I		REDDITI DI LAVORO DIPENDENTE E ASSIMILATI		Incremento produttività		Premi già assoggettati a tassazione ordinaria (Punto 251 CUD 2013)		Premi già assoggettati ad imposta sostitutiva (Punto 251 CUD 2013)		Imposta sostitutiva (Punto 252 CUD 2013)		Importi art. 51, comma 6 Tur (Punto 255 CUD 2013)	
Redditi di lavoro dipendente e assimilati		0,00		0,00		0,00		0,00		0,00		0,00	
Rientro in Italia		RC1+RC2+RC3+RC4 col. 8 - (minore tra RC4 col. 1 e RC4 col. 9) - RC5 col. 1		Riportare in RN1 col. 5		Quota esente frontalieri		(di cui L.S.U.)		TOTALE		17.086,00	
Sezione II		RC6		Periodo di lavoro (giorni per i quali spettano le detrazioni)		Lavoro dipendente		365		Pensione			
Altri redditi assimilati a quelli di lavoro dipendente		RC7		Assegno del coniuge		Redditi		8.737,00					
Sezione III		RC8		Ritenute IRPEF (punto 6 del CUD 2013)		Ritenute addizionale regionale (punto 6 del CUD 2013)		Ritenute acconto addizionale comunale 2012 (punto 10 del CUD 2013)		Ritenute saldo addizionale comunale 2012 (punto 11 del CUD 2013)		Ritenute acconto addizionale comunale 2013 (punto 13 del CUD 2013)	
Ritenute per lavori socialmente utili		4.097,00		524,00		29,00		178,00		41,00			
Sezione IV		RC9		Sommare gli importi da RC7 a RC8; riportare il totale al rigo RN1 col. 5		TOTALE		8.737,00					
Ritenute per lavori socialmente utili		RC11		Ritenute per lavori socialmente utili								0,00	
Sezione V		RC12		Addizionale regionale all'IRPEF								0,00	
Comparto sicurezza e altri dati		RC13		Detrazione personale comparto sicurezza (punto 118 del CUD 2013)		0,00		RC14		Dati contributo di solidarietà		0,00	
										Reddito al netto del contributo di perequazione (Punto 136 CUD 2013)		Contributo di solidarietà trattenuto (Punto 138 CUD 2013)	
												0,00	

(*) Barrare la casella se si tratta dello stesso terreno o della stessa unità immobiliare del rigo precedente.

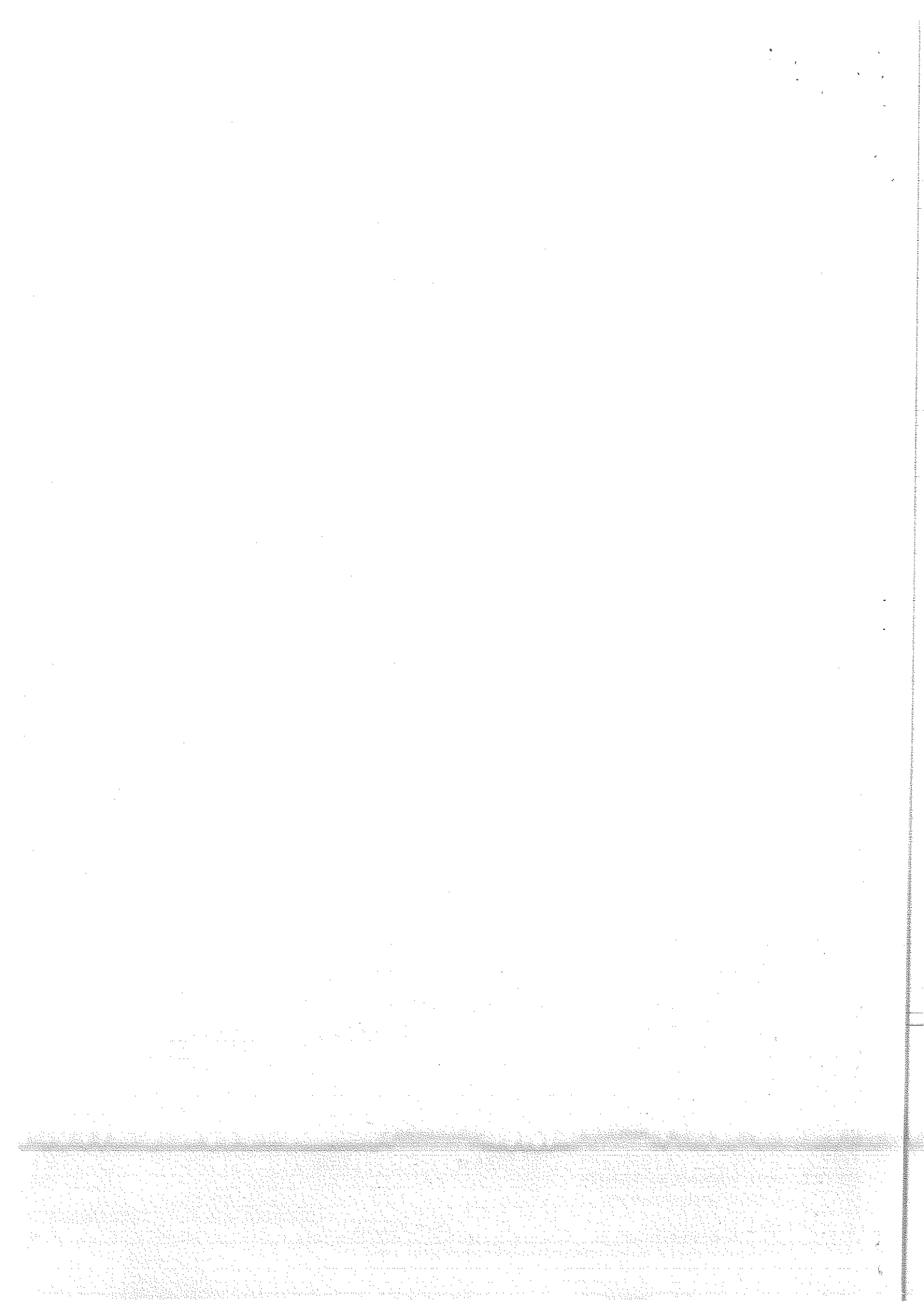



CODICE FISCALE

D L P P Q L 7 3 C 2 5 B 9 9 0 V

REDDITI
QUADRO RP - Oneri e spese

Mod. N. 0 1

QUADRO RP

Table with columns for various expense categories (RP1-RP19) and their amounts. Total for RP17-19 is 2.597,00.

Table for Section II (RP21-RP32) covering contributions and other deductible expenses. Total for RP21-32 is 0,00.

Table for Section III A (RP41-RP50) detailing expenses for tax deduction with columns for year, fiscal code, and amount.

Table for Section III B (RP51-RP54) detailing real estate data and mortgage information.

Table for Section IV (RP61-RP64) detailing energy-saving interventions and their costs.

Table for Section V (RP71-RP72) and Section VI (RP81-RP83) detailing other deductions and expenses.

www.itworking.it
CONFORME AL PROVVEDIMENTO AGENZIA DELLE ENTRATE DEL 31/01/2013
E DEL 12/02/2013 E DEL 16/04/2013 - ITworking S.p.A.

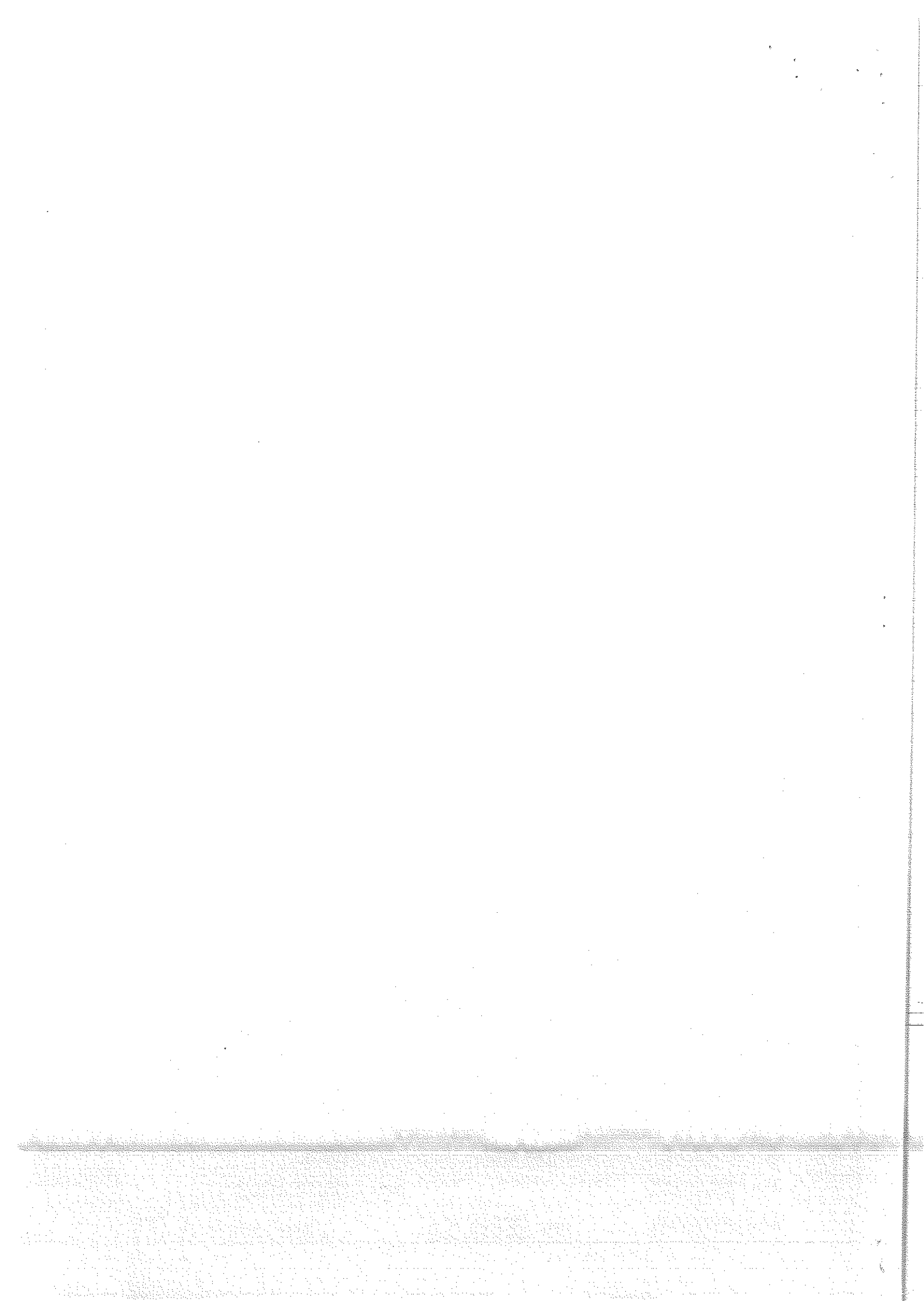



CODICE FISCALE

D L P P Q L 7 3 C 2 5 B 9 9 0 V

REDDITI
QUADRO RN - Determinazione dell'IRPEF

QUADRO RN	RN1	REDDITO COMPLESSIVO	Reddito di riferimento per agevolazioni fiscali	Credito per fondi comuni cui ai quadri RF, RG e RH	Perdite compensabili con credito per fondi comuni	Reddito minimo da partecipazione in società non operative	
IRPEF		25.823,00	,00	,00	,00	,00	25.823,00
	RN3	Oneri deducibili					,00
	RN4	REDDITO IMPONIBILE (RN1 col. 5 + RN1 col. 2 - RN1 col. 3 - RN3; indicare zero se il risultato è negativo)					25.823,00
	RN5	IMPOSTA LORDA					6.372,00
	RN6	Detrazione per coniuge a carico					,00
	RN7	Detrazione per figli a carico					582,00
	RN8	Ulteriori detrazioni per figli a carico					,00
	RN9	Detrazione per altri familiari a carico					,00
	RN10	Detrazione per redditi di lavoro dipendente					1.006,00
	RN11	Detrazione per redditi di pensione					,00
	RN12	Detrazione per redditi assimilati a quelli di lavoro dipendente e altri redditi					,00
	RN13	TOTALE DETRAZIONI PER CARICHI DI FAMIGLIA E LAVORO (somma dei rigi da RN6 a RN12)					1.588,00
	RN14	Detrazione canoni di locazione (Sez. V del quadro RP)	Totale detrazione	Credito residuo da riportare al rigo RN29 col. 2			,00
	RN15	Detrazione per oneri indicati nella Sez. I del quadro RP (15% dell'importo di rigo RP20)					493,00
	RN16	Detrazione per spese indicate nella Sez. III-A del quadro RP (41% dell'importo di rigo RP48)					,00
	RN17	Detrazione per spese indicate nella Sez. III-A del quadro RP (36% dell'importo di rigo RP49)					,00
	RN18	Detrazione per spese indicate nella Sez. III-A del quadro RP (50% dell'importo di rigo RP50)					,00
	RN19	Detrazione per gli oneri di cui alla Sez. IV del quadro RP (55% dell'importo di rigo RP65)					,00
	RN20	Detrazione per gli oneri di cui alla Sez. VI del quadro RP					,00
	RN21	Detrazione riconosciuta al personale del comparto sicurezza, difesa e soccorso (rigo RC13)					,00
	RN22	TOTALE DETRAZIONI D'IMPOSTA (RN13 + RN14 col. 3 + somma dei rigi da RN15 a RN21)					2.081,00
	RN23	Detrazione spese sanitarie per determinate patologie (19% dell'importo di colonna 1 rigo RP1)					,00
	RN24	Crediti d'imposta che generano residui	Riacquisto prima casa	Incremento occupazione	Rientro anticipazioni fondi pensioni	Mediazioni	,00
	RN25	TOTALE ALTRE DETRAZIONI E CREDITI D'IMPOSTA (somma dei rigi RN23 a RN24)					,00
	RN26	IMPOSTA NETTA (RN5 - RN22 - RN25; indicare zero se il risultato è negativo)					4.291,00
	RN27	Credito d'imposta per altri immobili - Sisma Abruzzo					,00
	RN28	Credito d'imposta per abitazione principale - Sisma Abruzzo					,00
	RN29	Crediti residui per detrazioni incapienti (di cui ulteriore detrazione per figli)					,00
	RN30	Crediti d'imposta per redditi prodotti all'estero (di cui derivanti da imposte figurative)					,00
	RN31	Crediti d'imposta	Fondi comuni	Altri crediti d'imposta			,00
	RN32	RITENUTE TOTALI	di cui ritenute sospese	di cui altre ritenute subite	di cui ritenute art. 5 non utilizzate		4.097,00
	RN33	DIFFERENZA (RN26 - RN27 - RN28 - RN29 col. 2 - RN30 col. 2 - RN31 col. 1 - RN31 col. 2 + RN32 col. 3 - RN32 col. 4) se tale importo è negativo indicare l'importo preceduto dal segno meno					194,00
	RN34	Crediti d'imposta per le imprese e i lavoratori autonomi					,00
	RN35	ECCEDENZA D'IMPOSTA RISULTANTE DALLA PRECEDENTE DICHIARAZIONE			di cui credito IMU 730/2012		420,00
	RN36	ECCEDENZA D'IMPOSTA RISULTANTE DALLA PRECEDENTE DICHIARAZIONE COMPENSATA NEL MOD. F24					45,00
	RN37	ACCONTI	di cui acconti sospesi	di cui recupero imposta sostitutiva	di cui acconti ceduti	di cui ex contribuenti minimi	,00
	RN38	Restituzione bonus	Bonus incapienti	Bonus famiglia			,00
	RN39	Importi rimborsati dal sostituto per detrazioni incapienti	Ulteriore detrazione per figli	Detrazione canoni locazione			,00
	RN40	IRPEF da trattenere o da rimborsare risultante dal Mod. 730/2013	Trattenuto dal sostituto	Credito compensato con Mod. F24 per i versamenti IMU	Rimborsato dal sostituto		,00
Determinazione dell'imposta	RN41	IMPOSTA A DEBITO					,00
	RN42	IMPOSTA A CREDITO					181,00
	RESIDUO DELLE DETRAZIONI E DEI CREDITI D'IMPOSTA						
	RN43	Residuo RN23	Residuo RN24, col. 1	Residuo RN24, col. 2			,00
		Residuo RN24, col. 3	Residuo RN24, col. 4	Residuo RN28			,00
Altri dati	RN50	Reddito abitazione principale		Redditi fondiari non imponibili			342,00

CONFORME AL PROVVEDIMENTO AGENZIA DELLE ENTRATE DEL 31/01/2013 E DEL 12/02/2013 E DEL 18/04/2013 - ITWorking S.r.l. - www.itworking.it

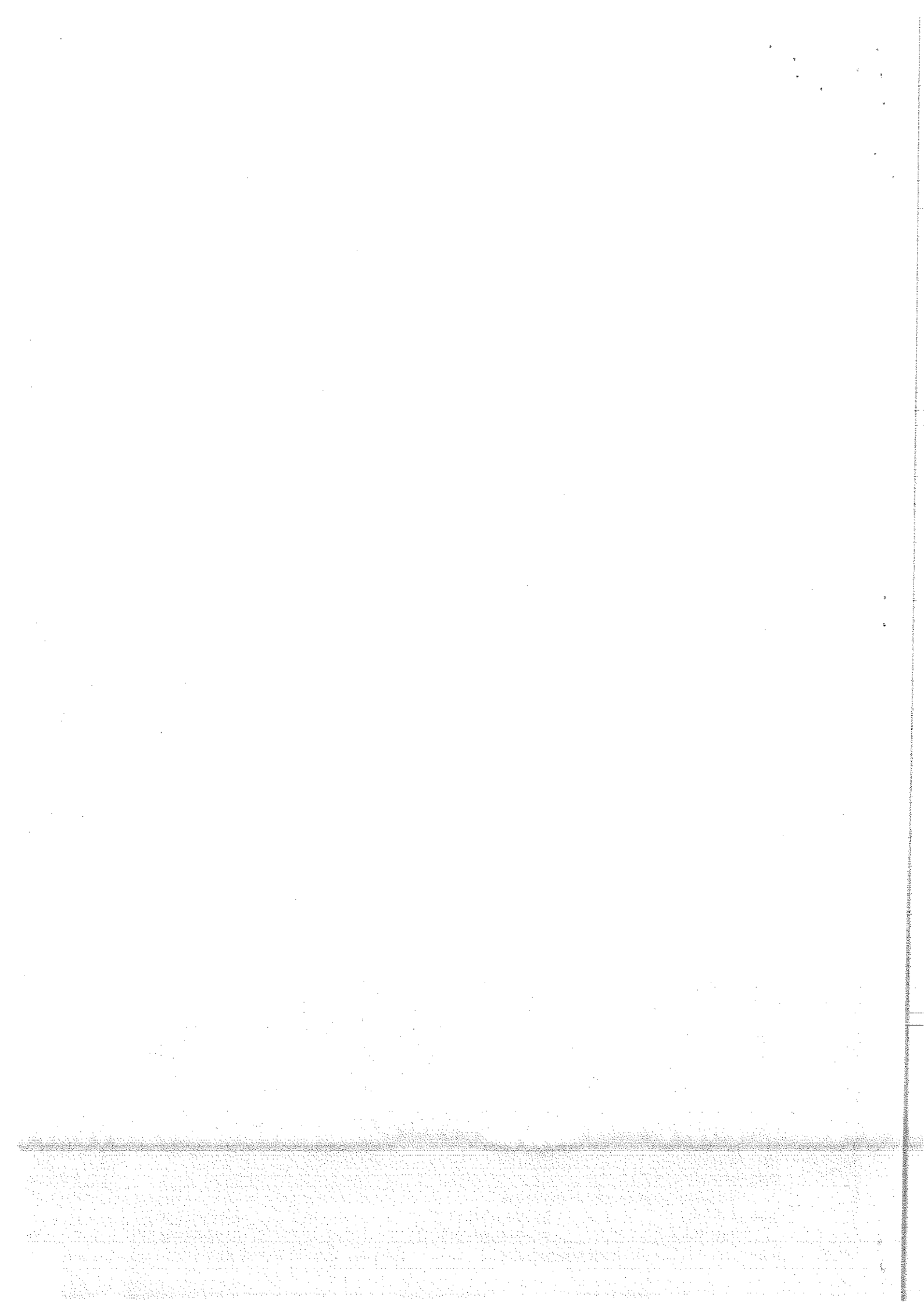



CODICE FISCALE

D L P P Q L 7 3 C 2 5 B 9 9 0 V

REDDITI
QUADRO RV - Addizionale regionale e comunale all'IRPEF
QUADRO CR - Crediti d'imposta

Mod. N. 0 1

Table with multiple sections: QUADRO RV (Sezione I, Sezione II-A, Sezione II-B), QUADRO CR (Sezione I-A, Sezione I-B, Sezione II, Sezione III, Sezione IV, Sezione V, Sezione VI, Sezione VII). Each section contains rows for various tax items and credits with columns for amounts and codes.

www.itworking.it
AGENZIA DELLE ENTRATE DEL 31/01/2013 E DEL 12/02/2013 E DEL 18/04/2013
CONFORME AL PROVVEDIMENTO

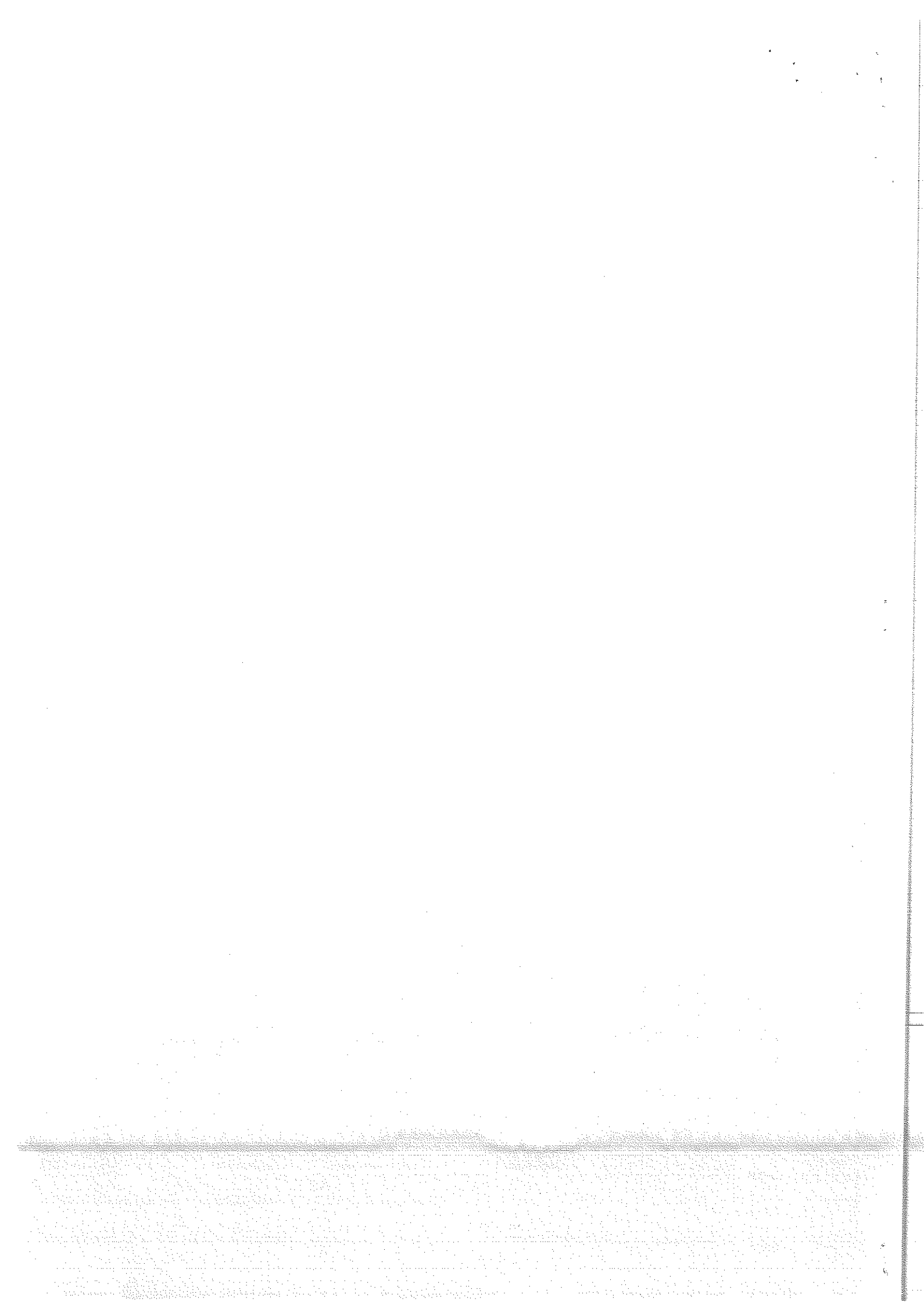



CODICE FISCALE

D L P P Q L 7 3 C 2 5 B 9 9 0 V

REDDITI

QUADRO RX – Compensazioni – Rimborsi

QUADRO CS – Contributo di solidarietà

QUADRO RX		Importo a credito risultante dalla presente dichiarazione	Eccedenza di versamento a saldo	Credito di cui si chiede il rimborso	Credito da utilizzare in compensazione e/o in detrazione	
		1	2	3	4	
COMPENSAZIONI RIMBORSI	RX1 IRPEF	181,00	0,00	0,00	181,00	
	RX2 Addizionale regionale IRPEF	0,00	0,00	0,00	0,00	
Sezione I	RX3 Addizionale comunale IRPEF	47,00	0,00	0,00	47,00	
Crediti ed eccedenze risultanti dalla presente dichiarazione	RX5 Imposta sostitutiva - quadro RT	0,00	0,00	0,00	0,00	
	RX6 Imposte - quadro RM - sez. V, XII, XIII e XIV	0,00	0,00	0,00	0,00	
	RX7 Imposta - quadro RM - sez. VIII	0,00	0,00	0,00	0,00	
	RX8 Imposta sostitutiva - quadro RQ - sez. I	0,00	0,00	0,00	0,00	
	RX9 Imposta sostitutiva - quadro RQ - sez. III	0,00	0,00	0,00	0,00	
	RX10 Imposta sostitutiva - quadro RQ - sez. IV	0,00	0,00	0,00	0,00	
	RX11 Imposta sostitutiva art. 13 L. 388/2000	0,00	0,00	0,00	0,00	
	RX12 Imposta sostitutiva - rigo RC4	0,00	0,00	0,00	0,00	
	RX13 Importo a credito - quadro LM	0,00	0,00	0,00	0,00	
	RX14 Tassa etica - rigo RQ49	0,00	0,00	0,00	0,00	
	RX15 Cedolare secca - rigo RB11	0,00	0,00	0,00	0,00	
	RX16 Contributo di solidarietà - rigo CS2, col. 6	0,00	0,00	0,00	0,00	
	RX17 Imposta pigioramento presso terzi - quadro RM - sez. XI	0,00	0,00	0,00	0,00	
	RX18 IMI - quadro RM - sez. XV-A	0,00	0,00	0,00	0,00	
	RX19 IVAFE - quadro RM - sez. XV-B	0,00	0,00	0,00	0,00	
Sezione II		Codice tributo	Eccedenza o credito precedente	Importo compensato nel Mod. F24	Importo di cui si chiede il rimborso	Importo residuo da compensare
Crediti ed eccedenze risultanti dalla precedente dichiarazione	RX20 IVA		0,00	0,00	0,00	0,00
	RX21 Contributi previdenziali		0,00	0,00	0,00	0,00
	RX22 Imposta sostitutiva di cui al quadro RT		0,00	0,00	0,00	0,00
	RX23 Altre imposte	1	0,00	0,00	0,00	0,00
	RX24 Altre imposte		0,00	0,00	0,00	0,00
	RX25 Altre imposte		0,00	0,00	0,00	0,00
	RX26 Altre imposte		0,00	0,00	0,00	0,00
Sezione III	RX30 IVA da versare					0,00
Determinazione dell'IVA da versare o del credito d'imposta	RX31 IVA a credito (da ripartire tra i righe RX33 e RX34)					0,00
	RX32 Eccedenza di versamento (da ripartire tra i righe RX33 e RX34)					0,00
	RX33 Importo di cui si richiede il rimborso			di cui da liquidare mediante procedura semplificata		0,00
	Causale del rimborso	3		Contribuenti ammessi all'erogazione prioritaria del rimborso	4	
	Contribuenti Subappartatori	5				
	Contribuenti virtuosi	7		Importo erogabile senza garanzia	5	0,00
	RX34 Importo da riportare in detrazione o in compensazione					0,00
QUADRO CS		Reddito complessivo (rigo RN1 col. 5)	Contributo trattenuto dal sostituto (rigo RC14 col. 2)	Reddito complessivo lordo (colonna 1 + colonna 2)	Reddito al netto del contributo di perequazione (rigo RC14 col. 1)	Base imponibile contributo
CONTRIBUTO DI SOLIDARIETA'	CS1 Base imponibile contributo di solidarietà	1	0,00	0,00	0,00	0,00
			Contributo dovuto	Contributo trattenuto dal sostituto (rigo RC14 col. 2)	Contributo sospeso	
	CS2 Determinazione contributo di solidarietà		1	0,00	0,00	0,00
			Contributo trattenuto Con il mod. 730/2013	Contributo a debito	Contributo a credito	
			0,00	0,00	0,00	

CONFORME AL PROVVEDIMENTO AGENZIA DELLE ENTRATE DEL 31/01/2013 E DEL 12/02/2013 E DEL 18/04/2013 - ITWorking S.r.l.



Cognome **DEL PRETE**
 Nome **PASQUALE**
 nato il **25/03/1973**
 (atto n. **246** p. **I S. A**)
 a **Casoria (NA)**
 Cittadinanza **Italiana**
 Residenza **Frattamaggiore**
 Via **VIA TRENTO n.10**
 Stato civile **coniugato**
 Professione **IMPIEGATO**

CONNOTATI E CONTRASSEGNI SALIENTI

Statura **175**
 Capelli **CASTANI**
 Occhi **CASTANI**
 Segni particolari

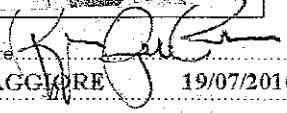

Firma del titolare 
FRATTAMAGGIORE 19/07/2010

Impronta del dito indice sinistro
 IL SINDACO
 IMPIEGATO INCAICATO
 Nicola Del Prete

Diritto Carta Identità 5,16 euro

Scade il 18/07/2020

AS 1966072

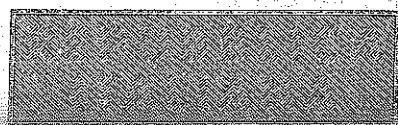

REPUBBLICA ITALIANA



COMUNE DI
FRATTAMAGGIORE

CARTA D'IDENTITA'

N° AS 1966072

DI
DEL PRETE
PASQUALE

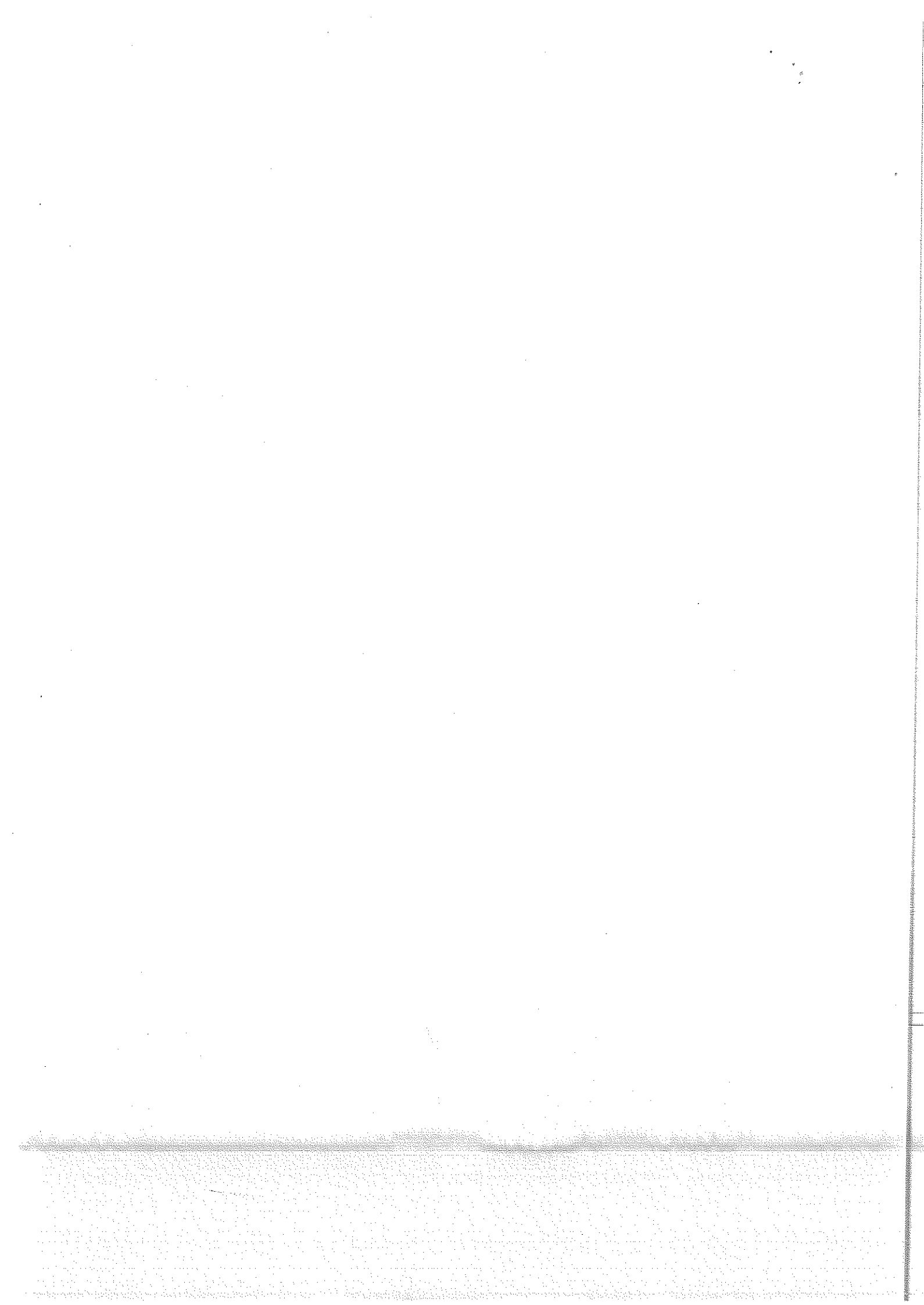

Curriculum

Pasquale Del Prete nato a Casoria 25.03.1973, residente in Frattamaggiore alla Via P. M. Vergara 192 coniugato con Maria De Rosa ,con un figlio.

Dipendente dal 2000 del Ministero Pubblica Istruzione.

Assessore Comunale nel periodo 2000-2001.(Cultura e P. Istruzione).

Assessore Comunale nel periodo 2005-2010
(Personale,Attività Produttive e Polichesocialie ,Città Dei Bambini.)

Consigliere comunale e capogruppo dal 2010 ad oggi

